

HEMOS TRABAJADO POR TI MI AVANZADA







**INFORME DE RENDICIÓN DE CUENTAS
QUE PRESENTA EL
GOBIERNO AUTÓNOMO
DESCENTRALIZADO
PARROQUIAL RURAL DE LA AVANZADA
(PRESIDENTE Y VOCALES)**

DEL AÑO 2018

POR QUE LA RENDICIÓN DE CUENTAS?



ES UN DERECHO CONSAGRADO EN LA CONSTITUCIÓN Y LA LEY, Y UN EJERCICIO DE CONTROL SOCIAL POR PARTE DE LAS CIUDADANAS Y CIUDADANOS, PARA GARANTIZAR LA TRANSPARENCIA DE UNA BUENA ADMINISTRACIÓN PÚBLICA, SUSCENTADA EN LOS PRINCIPIOS DE: EQUIDAD, ÉTICA Y EFICACIA.

¿QUÉ ES LA RENDICIÓN DE CUENTAS?



- ❧ ES UN PROCESO DE DIALOGO E INTER RELACIÓN, ENTRE AUTORIDADES Y CIUDADANÍA PARA INFORMAR Y PONER A CONSIDERACIÓN LAS ACCIONES, PROYECTOS Y RESULTADOS DE LA GESTIÓN PÚBLICA-
- ❧ LA CIUDADANÍA CONOCE Y EVALUA DICHO TRABAJO Y EJERCE ASÍ SU DERECHO A FISCALIZAR.

ORGANIGRAMA

ORGANIGRAMA ESTRUCTURAL DEL GOBIERNO AUTÓNOMO DESCENTRALIZADO PARROQUIAL LA AVANZADA

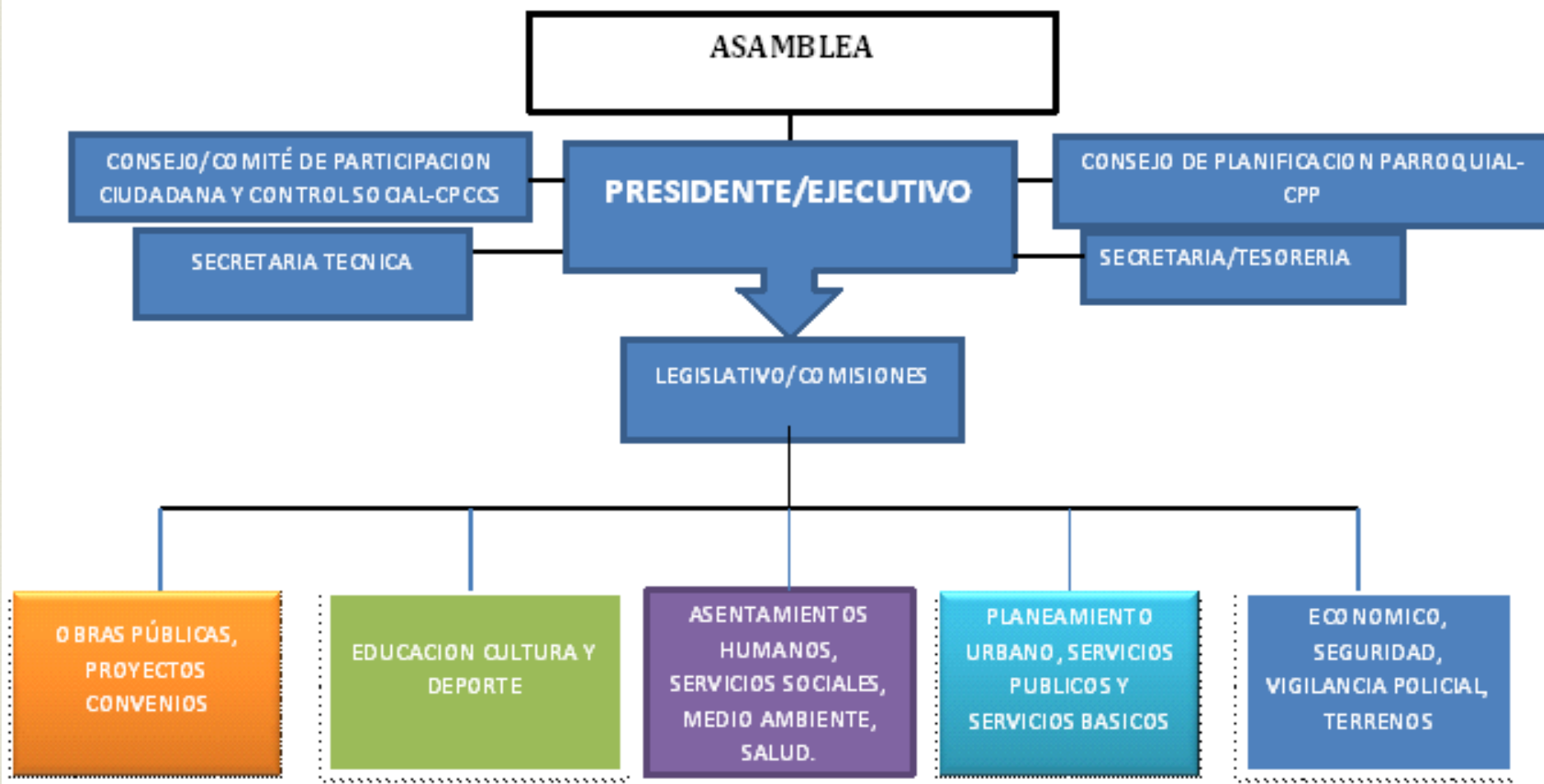



**ENTES DE CONTROL
PARROQUIAL
PARA
TRANSPARENTAR**

SISTEMA DE PARTICIPACIÓN CIUDADANA



☞ Lcda. Mercy Romero Black	Presidenta
☞ Ing. Yadira Villón Macías	Coordinadora
☞ Sr. Carlos Cuenca	Coordinador
☞ Prof. José Romero Romero	Coordinador
☞ Sr. Pudín Godoy Narváez	Coordinador
☞ Sr. Felipe Mora Zhusingo	Coordinador
☞ Sra. Ibelia Godoy Narváez	Coordinadora

CONSEJO DE PLANIFICACIÓN PARROQUIAL



- ✧ Julio Barragán Ramírez - Presidente
- ✧ Carmen Rugel Cordero - Profesional
- ✧ Johnson Torres Macías - Vocal Junta Parroquial
- ✧ Marcelo Apolo Pereira - Representante del Pueblo
- ✧ Gonzalo Riofrío Calle - Representante del Pueblo
- ✧ Aleyda Figueroa Cueva - Representante del Pueblo

PRESIDENTES DE LOS SITIOS



Sr. Gonzalo Riofrío
Sr. Ezequiel Zhune
Sra. Piedad Freire
Prof. Mariela Chamba
Ecn. Diego Pinta

La Pereira
Remolino
Limón Playa
El Vado
Las Brisas

PRESIDENTES DE LAS CIUDADELAS



☞ Sr. Williams Sozoranga

☞ Sr. Víctor Mario Ríos

☞ No tiene directiva

☞ Sr. George Godoy

Miguel Iturralde

Trece de Abril

Central

El Cisne

TALENTO HUMANO

EN EL GADPR. LABORAN LAS SIGUIENTES PERSONAS:



- ☞ Ing. Norma Castillo Reyes - Secretaria - Tesorera
- ☞ Lcdo. Javier Salas Luna - Téc. Esc. Deportiva.
- ☞ Srta. María Fernández - Téc. Del Infocentro
- ☞ Tec. Juan Patiño Gutiérrez - Técnico CIBV.
- ☞ Sra. Guadalupe Nieves Cueva - Educadora CIBV.
- ☞ Sra. Vilma Pacheco Pardo - Educadora CIBV.
- ☞ Sra. Narcisa Sacón Cortez - Educadora CIBV.
- ☞ Sra. Mónica Ordoñez - Educadora CIBV.
- ☞ Sra. Delia Reyes Jiménez - Promotora CIBV. Aseo.

COMISIONES



- ☞ Prof. Johnson Torres - Servicios Básicos
- ☞ Sr. Eithel Apolo - Obras Públicas y Proyectos
- ☞ Sr. Richard Romero - Deportes y Cultura
- ☞ Sra. Jinna Quezada - Social y ambiental.
- ☞ Sr. Julio Barragán - Económico, Seguridad.

EQUIPO TÉCNICO NOMBRADO POR LA CIUDADANIA



- ❧ LCDA. MERCY ROMERO
- ❧ LCDA. CARMEN RUGEL
- ❧ SR. CARLOS CUENCA
- ❧ SR. VÍCTOR RÍOS LEÓN

EQUIPO TECNICO DEL GADP



- SR. WILSON FREIRE VICEPRESIDENTE
- SR. VÍCTOR MOREIRA VOCAL
- LCDA. GLADYS RUGEL VOCAL

DEMANDAS PLANTEADAS POR LA CIUDADANIA



EVALUACIÓN DE LA GESTIÓN
Y
ELABORACIÓN DEL INFORME
INSTITUCIONAL

MARCO LEGAL



- CUMPLIMIENTO AL PD Y OT
- FUERON APROBADAS EN EL PAPP
- FUERON CONSIDERADAS EN EL PAC
- QUE SE CUMPLA POR LO MENOS CON EL 10% PARA PERSONAS VULNERABLES
- SE CUMPLIÓ CON LAS COMPETENCIAS DEL GADP.

RENDICIÓN DE CUENTAS PARA EL GOBIERNO AUTÓNOMO DESCENTRALIZADO DE LA AVANZADA.



EVALUACIÓN DE LA GESTIÓN
INSTITUCIONAL

SOLICITADA POR EL SISTEMA DE
PARTICIPACIÓN CIUDADANA DE LA
PARROQUIA LA AVANZADA, A TRAVÉS DE
LA MESA DE DISERTACIÓN.

DEMANDAS CIUDADANAS:

1.- ¿SOBRE LA CANCHA MÚLTIPLE DE LA CIUDADELA EL CISNE, POR QUE NO SE CONSTRUYÓ POLIDEPORTIVO ?



a.- Esta obra fue construida en convenio con el GAD Municipal, el municipio no tenían presupuesto para polideportivo únicamente para cancha múltiple, (indor, vóley y básquet).

La junta contribuyo con un monto de 17.469,54 dólares mas IVA y el municipio con material: 460 sacos de cemento, 32 mallas soldadas y 20 tablas.

OBRA: "CONSTRUCCIÓN DE CANCHA MULTIPLE EN LA PARROQUIA LA AVANZADA CIUDADELA "EL CISNE"

1.5.- PRESUPUESTO

N°	RUBRO	UNIDAD	CANTIDAD	PRECIO UNITARIO	PRECIO TOTAL
1	REPLANTEO Y NIVELACIÓN	M2	600.00000	1.21194	727.16000
2	EXCAVACION A MAQUINA SIN CLASIFICAR Y DESALOJO	M3	140.00000	1.62199	227.08000
3	EXCAVACIÓN MANUAL	M3	5.00000	35.12441	175.62000
4	RELLENO Y COMPACTADO CON MATERIAL DE PRESTAMO LOCAL	M3	5.00000	7.57321	37.87000
5	RELLENO Y COMPACTADO CON MATERIAL IMPORTADO	M3	140.00000	17.85152	2.499.21000
6	HORMIGON CICLOPEO 60% DE H. SIMPLE $f_c=210\text{kg/cm}^2$ y 40% DE PIEDRA BOLA	M3	17.00000	142.39200	2.420.66000
7	HORMIGON EN PISO $F'C=210\text{ KG/CM}^2$ (E= 8 CM) PALETEADO	M3	48.50000	156.42546	7.586.63000
8	COLOCACION DE MALLA ELECTROSOLDADA 4,5 MM 15X15 CM	M2	600.00000	0.90972	545.83000
9	JUNTAS DE DILATACION	ML	190.00000	4.48788	852.70000
10	PINTURA (RAYADO DE CANCHA)	ML	315.00000	2.48276	782.07000
11	CASTILLOS PARA INDOR-BASKET	U	2.00000	408.58200	817.16000
12	SOPORTE CASTILLOS PARA INDOR-BASKET	U	8.00000	83.41800	667.34000
13	POSTE EMPOTRADO BOLEY	U	2.00000	65.10570	130.21000
SUB TOTAL :					17.469.54000
IVA 12% :					2.096.34480
TOTAL :					19.565.88480

SON: DIESINUEVE MIL QUINIENTOS SESENTA Y CINCO CON 88/100 DOLARES DE LOS ESTADOS UNIDOS DE AMERICA, INCLUYE EL IVA.



CARLOS PAUL VILLARREAL AYALA

INGENIERO CIVIL

ANEXO FOTOGRÁFICO



COLOCACIÓN DE TIRAS EN PAÑOS



COLOCADO DE HORMIGÓN EN PAÑO DE PISO.

ANEXO FOTOGRÁFICO



ENCOFRADO DE CUNETETA PARA DESALOJO DE AGUAS LLUVIAS – NO CONTRATADO



FUNDIDO DE CUNETETA PARA DESALOJO DE AGUAS LLUVIAS – NO CONTRATADO

CANCHA MULTIPLE CIUDADELA EL CISNE



2.- ¿PREGUNTAS SOBRE LA ACERA ADOQUINADA?



- a.- Esta obra fue en convenio con el GAD Provincial, no se entregó en el tiempo establecido, por que el Concejo Provincial entrego los adoquines con retraso.
- b.- Esta obra inicia en el redondel Miguel Iturralde hasta la entrada al mangón, con 1.698,90 mts.
- c.- Por pedido de los moradores de la ciudadela Miguel Iturralde, se construyó un tramo de 63.95 mts. De vereda adoquinada; y por pedido de los moradores del sector las brisas se construyó un tramo 717,70 mts. De vereda con polvo de arena.

GOBIERNO AUTÓNOMO DESCENTRALIZADO PARROQUIAL RURAL DE LA AVANZADA

PLANILLA No. 1 DE AVANCE OBRA

OBRA: ADOQUINADO EN ACERAS LADO DERECHO DE LA PARROQUIA LA AVANZADA, DEL CANTÓN SANTA ROSA, PROVINCIA DE EL ORO

PROVINCIA: EL ORO

CANTÓN: SANTA ROSA

PARROQUIA: LA AVANZADA

CONTRATISTA: ING. VERÓNICA PALACIOS TACURI

FISCALIZADOR: ING. CRISEIRA ARREAGA MARÍN

CONTRATO: MCO-GADPRLA-001-2018

FECHA ELABORACIÓN PLANILLA: 10 DE OCTUBRE DE 2018

FECHA SUSCRIPCIÓN CONTRATO:

31 DE AGOSTO DE 2018

FECHA DE INICIO OBRA:

04 DE SEPTIEMBRE DE 2018

FECHA DE ENTREGA DEL ANTICIPO:

04 DE SEPTIEMBRE DE 2018

PERIODO DE EJECUCIÓN DE OBRA:

DEL 04 DE SEPTIEMBRE AL 03 DE OCTUBRE DE 2018
90 DIAS

PLAZO:

VALOR CONTRATO:

\$ 77.485,88

MONTO DE LA PLANILLA:

\$ 41.422,99

ANTICIPO:

\$ 38.727,94

HOJA: 1 DE 1

RUBRO	DESCRIPCION	UNID.	CONTRATADO			CANTIDADES			COSTOS		
			CANT.	PRECIO UNT.	PRECIO TOTAL	TOTAL ANTERIOR	ESTA PLANILLA	CANTIDADES EJECUTADAS	TOTAL ANTERIOR	ESTA PLANILLA	COSTO EJECUTADO
1	REPLANTEO Y NIVELACIÓN	m2	2485,142	0,88	2.186,9250	-	2.485,14	2.485,14	-	2.186,92	2.186,92
2	DERROCAMIENTO ESTRUCTURAS EXISTENTES	m2	27,096	38,84	1.079,5048	-	27,01	27,01	-	1.078,08	1.078,08
3	DERROCAMIENTO DE ACERA	m2	244,140	3,30	805,6628	-	-	-	-	-	-
4	EXCAVACION MECÁNICA (cielo abierto)	m3	747,970	4,39	3.283,5883	-	674,71	674,71	-	-	-
5	EXCAVACION MANUAL	m3	1,075	13,32	14,3190	-	8,19	8,19	-	2.981,98	2.981,98
6	DESALCIO DE MATERIAL, CARGADO A MÁQUINA, D < A 5 Km.	m3	749,045	5,06	3.790,1677	-	785,34	785,34	-	109,09	109,09
7	RELLENO COMPACTADO CON MATERIAL MEJORADO	m3	467,062	18,05	8.430,4891	-	394,19	394,19	-	3.973,82	3.973,82
8	HORMIGÓN SIMPLE EN MUROS DE Fc=210 kg/cm2; INCLUYE ENCOFRADO	m3	30,436	231,89	2.482,6200	-	-	-	-	7.115,13	7.115,13
9	ACERO ESTRUCTURAL, fy= 4.200 kg/cm2	kg	480,85895	2,33	1.120,4014	-	-	-	-	-	-
10	MANO DE OBRA EN LA COLOCACIÓN DE ADOQUIN	m2	2311,760	30,46	24.181,0096	-	-	-	-	-	-
11	BORDILLO DE HORMIGÓN SIMPLE Fc=210 kg/cm2 (0,15 X 0,30 m)	m	1.336,930	21,46	28.680,0888	-	980,81	980,81	-	21.262,78	21.262,78
12	HORMIGÓN SIMPLE EN CONTRAPISO= 10 Cm DE Fc=210 kg/cm2; INCLUYE ENCOFRADO y MALLA ELECTROSOLDADA	m2	20,778	27,73	576,1738	-	69,32	69,32	-	1.922,24	1.922,24
13	IMPLEMENTOS DE PROTECCION PARA SEGURIDAD INDUSTRIAL	u	5,000	57,75	288,7500	-	5,00	5,00	-	288,75	288,75
14	LETRERO DE SEÑALIZACION DE OBRA	u	1,000	526,20	526,2000	-	1,00	1,00	-	526,20	526,20
					77.485,88					526,20	526,20

ING. VERÓNICA PALACIOS T.
CONTRATISTA

ING. CRISEIRA ARREAGA M.
FISCALIZADORA DE OBRA

SR. JULIO CÉSAR BARRAGÁN
PRESIDENTE DEL GADPR DE LA AVANZADA

VALOR DE LA PLANILLA No. 1 DE AVANCE DE OBRA	-	41.422,99	41.422,99
VALOR DEL IVA	12%	4.970,78	4.970,78
VALOR DE LA PLANILLA	-	46.393,75	46.393,75
DESCUENTOS			
DESCUENTO ANTICIPO	90%	20.711,80	20.711,80
DESCUENTO IMPUESTO A LA RENTA	1%	414,23	414,23
DESCUENTO VALOR DEL IVA RETENIDO	30%	1.491,23	1.491,23
TOTAL DE DESCUENTOS	-	22.618,96	22.618,96
VALOR LIQUIDO DE LA PLANILLA	-	23.776,79	23.776,79

GOBIERNO AUTÓNOMO DESCENTRALIZADO PARROQUIAL RURAL DE LA AVANZADA

PLANILLA No. 2 DE AVANCE DE OBRA

OBRA: ADOQUINADO EN ACERAS LADO DERECHO DE LA PARROQUIA LA AVANZADA, DEL CANTÓN SANTA ROSA, PROVINCIA DE EL ORO

PROVINCIA: EL ORO

CANTÓN: SANTA ROSA

PARROQUIA: LA AVANZADA

CONTRATISTA: ING. VERÓNICA PALACIOS TACURI

FISCALIZADOR: ING. CRISEIRA ARREAGA MARÍN

CONTRATO: MCO-GADPRLA-001-2018

FECHA ELABORACIÓN PLANILLA: 09 DE NOVIEMBRE DE 2018

FECHA SUSCRIPCIÓN CONTRATO:

31 DE AGOSTO DE 2018

FECHA DE INICIO OBRA:

04 DE SEPTIEMBRE DE 2018

FECHA DE ENTREGA DEL ANTICIPO:

04 DE SEPTIEMBRE DE 2018

PERIODO DE EJECUCIÓN DE OBRA:

DEL 04 DE OCTUBRE AL 02 DE NOVIEMBRE DE 2018

PLAZO:

90 DIAS

VALOR CONTRATO:

\$ 77,455.88

MONTO DE LA PLANILLA:

\$ 66,671.66

ANTICIPO:

\$ 36,727.94

HOJA: 1 DE 1

RUBRO	DESCRIPCION	UND.	CONTRATADO			CANTIDADES			COSTOS		
			CANT.	PRECIO UMT.	PRECIO TOTAL	TOTAL ANTERIOR	ESTA PLANILLA	TOTAL A LA FECHA	TOTAL ANTERIOR	ESTA PLANILLA	TOTAL A LA FECHA
1	REPLANTEO Y NIVELACIÓN	m ²	2485.142	0.88	2,186.9250	2,485.14	-	2,485.14	2,186.92	-	2,186.92
2	DERROCAMIENTO ESTRUCTURAS EXISTENTES	m ³	27.096	39.84	1,079.5046	27.01	-	27.01	1,076.08	-	1,076.08
3	DERROCAMIENTO DE ACERA	m ²	244.140	3.30	805.8628	-	81.27	81.27	-	268.19	268.19
4	EXCAVACION MECANICA (cielo abierto)	m ³	747.970	4.39	3,283.5683	674.71	209.24	883.95	2,961.68	919.56	3,880.54
5	EXCAVACION MANUAL	m ³	1.075	13.32	14.3190	8.19	-	8.19	106.09	-	106.09
6	DESALOJO DE MATERIAL CARGADO A MÁQUINA, D < A 6 km.	m ³	749.045	5.06	3,790.1677	795.34	240.63	1,025.97	3,973.62	1,217.59	5,191.41
7	RELLENO COMPACTADO CON MATERIAL MEJORADO	m ³	467.062	18.05	8,430.4691	394.19	128.58	520.77	7,115.13	2,284.77	9,399.90
8	HORMIGÓN SIMPLE EN MUROS DE Fc=210 kg/cm ² ; INCLUYE ENCOFRADO	m ³	10.436	237.89	2,482.6200	-	1.09	1.09	-	259.30	259.30
9	ACERO ESTRUCTURAL, Fy= 4,200 Kg/cm ²	Kg	480.659	2.33	1,120.4014	-	205.66	205.66	-	479.19	479.19
10	MAND DE OBRA EN LA COLOCACIÓN DE ADOQUIN	m ²	2311.760	10.46	24,181.0096	-	985.86	985.86	-	10,312.10	10,312.10
11	BORD LLO DE HORMIGÓN SIMPLE Fc=210 kg/cm ² (0.15 X 0.30 m)	m	1336.910	21.46	28,690.0886	990.81	325.83	1,316.64	21,262.78	6,992.31	28,255.09
12	HORMIGÓN SIMPLE EN CONTRAPISO= 10 Cm DE Fc=210 kg/cm ² ; INCLUYE	m ²	20.778	27.73	578.1739	88.32	54.69	124.01	1,922.24	1,516.55	3,438.79
13	IMPLEMENTOS DE PROTECCION PAJA SEGURIDAD INDUSTRIAL	u	5.000	57.75	288.7500	5.00	-	5.00	288.75	-	288.75
14	LETRERO DE SEÑALIZACION DE OBRA	u	1.000	526.20	526.2000	1.00	-	1.00	526.20	-	526.20

77,455.88

ING. VERÓNICA PALACIOS T.
CONTRATISTA

ING. CRISEIRA ARREAGA M.
FISCALIZADORA DE OBRA

VALOR DE LA PLANILLA No. 2 AVANCE DE OBRA		41,422.99	24,249.56	65,671.66
VALOR DEL IVA	12%	4,970.78	2,909.83	7,880.69
VALOR DE LA PLANILLA		46,393.76	27,159.39	73,552.14
DESCUENTOS				
DESCUENTO ANTICIPO	50%	23,196.88	13,579.69	36,776.57
DESCUENTO IMPUESTO A LA RENTA	1%	463.94	271.59	735.53
DESCUENTO VALOR DEL IVA RETENIDO	30%	1,391.93	814.78	2,206.71
TOTAL DE DESCUENTOS		24,982.75	14,674.16	39,656.91
VALOR LÍQUIDO DE LA PLANILLA		21,411.01	12,485.23	33,896.24

GOBIERNO AUTONOMO DESCENTRALIZADO PARROQUIAL RURAL DE LA AVANZADA

PLANILLA No. 3 DE LIQUIDACIÓN DE OBRA

OBRA: ADOQUINADO EN ACERAS LADO DERECHO DE LA PARROQUIA LA AVANZADA, DEL CANTÓN SANTA ROSA, PROVINCIA DE EL ORO

PROVINCIA: EL ORO

CANTÓN: SANTA ROSA

PARROQUIA: LA AVANZADA

CONTRATISTA: ING. VERÓNICA PALACIOS TACURI

FISCALIZADOR: ING. CRISEIRA ARREAGA MARÍN

CONTRATO: MCO-GADPRLA-001-2018

FECHA ELABORACIÓN PLANILLA: 18 DE ENERO DE 2019

FECHA SUSCRIPCIÓN CONTRATO:

31 DE AGOSTO DE 2018

FECHA DE INICIO OBRA:

04 DE SEPTIEMBRE DE 2018

FECHA DE ENTREGA DEL ANTICIPO:

04 DE SEPTIEMBRE DE 2018

PERIODO DE EJECUCIÓN DE OBRA:

DEL 03/NOVIEMBRE/2018 AL 11/ENERO/2019

PLAZO:

90 DIAS

PRORROGA:

40 DIAS

VALOR CONTRATO:

\$ 77,485.88

MONTO DE LA PLANILLA:

\$ 81,328.57

ANTICIPO:

\$ 38,727.84

HOJA: DE: 1

RUBRO	DESCRIPCION	UMD.	CONTRATADO			CANTIDADES			COSTOS		
			CANT.	PRECIO UNIT.	PRECIO TOTAL	TOTAL ANTERIOR	ESTA PLANILLA	TOTAL A LA FECHA	TOTAL ANTERIOR	ESTA PLANILLA	TOTAL A LA FECHA
1	REPLANTEO Y NIVELACIÓN	m2	2485.142	0.88	2,186.9250	2,485.14	-	2,485.14	2,186.92	-	2,186.92
2	DERROCAMIENTO ESTRUCTURAS EXISTENTES	m3	27.096	39.84	1,079.5048	27.01	-	27.01	1,076.08	-	1,076.08
3	DERROCAMIENTO DE ACERA	m2	244.140	3.30	805.8628	81.27	-	81.27	288.19	-	288.19
4	EXCAVACION MECÁNICA (chelo abierto)	m3	747.970	4.39	3,283.5885	883.95	-	883.95	3,880.54	-	3,880.54
5	EXCAVACION MANUAL	m3	1.075	13.32	14.3190	8.19	-	8.19	109.09	-	109.09
6	DESALGO DE MATERIAL, CARGADO A MÁQUINA, D < A 6 Km.	m3	749.045	5.06	3,790.1877	1,025.97	-	1,025.97	5,191.41	-	5,191.41
7	RELLENO COMPACTADO CON MATERIAL MEJORADO	m3	467.062	18.05	8,430.4891	520.77	-	520.77	9,389.90	-	9,389.90
8	HORMIGÓN SIMPLE EN MUROS DE Fc=210 kg/cm2; INCLUYE ENCOFRADO	m3	10.436	237.89	2,482.6200	1.08	3.52	4.61	259.30	837.37	1,096.67
9	ACERO ESTRUCTURAL, Fy= 4,200 Kg/cm2	Kg	480.859	2.31	1,120.4014	205.86	424.20	629.86	479.19	988.39	1,467.58
10	MANO DE OBRA EN LA COLOCACIÓN DE ADOQUIN	m2	2311.760	10.46	24,181.0098	985.86	1,322.30	2,308.16	10,312.10	13,831.26	24,143.36
11	BORDILLO DE HORMIGÓN SIMPLE Fc=210 kg/cm2 (0.15 x 0.30 m)	m	1336.910	21.46	28,680.0895	1,316.84	-	1,316.84	28,256.09	-	28,256.09
12	HORMIGÓN SIMPLE EN CONTRAPISO= 10 Cm DE Fc=210 kg/cm2; INCLUYE	m2	20.778	27.73	576.1739	124.01	-	124.01	3,438.80	-	3,438.80
13	IMPLEMENTOS DE PROTECCION PARA SEGURIDAD INDUSTRIAL	#	5.000	57.75	288.7500	5.00	-	5.00	288.75	-	288.75
14	LETREDO DE SEÑALIZACION DE OBRA	#	1.000	526.20	526.2000	1.00	-	1.00	526.20	-	526.20
						77,485.88					

ING. VERÓNICA PALACIOS TACURI
CONTRATISTA

ING. CRISEIRA ARREAGA MARÍN
FISCALIZADORA DE OBRA

VALOR DE LA PLANILLA No. 3 LIQUIDACIÓN DE OBRA		65,671.55	15,657.02	81,328.57
VALOR DEL IVA	12%	7,880.88	1,878.84	9,759.72
VALOR DE LA PLANILLA		73,552.44	17,535.86	91,088.30
DESCUENTOS				
DESCUENTO ANTICIPO	50%	32,806.78	5,892.16	38,727.84
DESCUENTO IMPUESTO A LA RENTA	1%	856.72	158.57	1,015.29
DESCUENTO VALOR DEL IVA RETENIDO	30%	2,364.18	563.86	2,928.03
TOTAL DE DESCUENTOS		35,967.68	6,612.58	42,580.26
VALOR LÍQUIDO DE LA PLANILLA		37,584.76	10,923.28	48,508.04

GOBIERNO AUTONOMO DESCENTRALIZADO PARROQUIAL RURAL DE LA AVANZADA

PLANILLA No. 1 COMPLEMENTARIA

OBRA: ADOQUINADO EN ACERAS LADO DERECHO DE LA PARROQUIA LA AVANZADA, DEL CANTÓN SANTA ROSA, PROVINCIA DE EL ORO

PROVINCIA: EL ORO
 CANTÓN: SANTA ROSA
 PARROQUIA: LA AVANZADA
 CONTRATISTA: ING. VERÓNICA PALACIOS TACURI
 FISCALIZADOR: ING. CRISEIRA ARREAGA MARÍN
 CONTRATO: MCO-GADPRLA-001-2018
 FECHA ELABORACIÓN PLANILLA: 18 DE ENERO DE 2019

FECHA SUSCRIPCIÓN CONTRATO: 31 DE AGOSTO DE 2018
 FECHA DE INICIO OBRA: 04 DE SEPTIEMBRE DE 2018
 FECHA DE ENTREGA DEL ANTICIPO: 04 DE SEPTIEMBRE DE 2018
 PERIODO DE EJECUCIÓN DE OBRA: DEL 03/NOVIEMBRE/2018 AL 11/ENERO/2019
 PLAZO: 90 DIAS
 PRORROGA: 40 DIAS
 VALOR CONTRATO: \$ 6.196,46
 MONTO DE LA PLANILLA: \$ 6.196,46
 ANTICIPO: \$ -

HOJA: 1 DE: 1

RUBRO	DESCRIPCION	UNID.	CONTRATADO			CANTIDADES			COSTOS		
			CANT.	PRECIO UNIT.	PRECIO TOTAL	TOTAL ANTERIOR	ESTA PLANILLA	TOTAL A LA FECHA	TOTAL ANTERIOR	ESTA PLANILLA	TOTAL A LA FECHA
1	REPLANTEO Y NIVELACIÓN	m2	2485,142	0,88	2.186,9250	-	127,90	127,90	-	112,55	112,55
2	DERROCAMIENTO ESTRUCTURAS EXISTENTES	m3	27,096	39,84	1.079,5048	-	-	-	-	-	-
3	DERROCAMIENTO DE ACERA	m2	244,140	3,30	805,8628	-	19,22	19,22	-	63,43	63,43
4	EXCAVACION MECANICA (cielo abierto)	m3	747,970	4,39	3.283,5883	-	224,52	224,52	-	985,64	985,64
5	EXCAVACION MÁNUAL	m3	1,075	13,32	14,3190	-	-	-	-	-	-
6	DESALDO DE MATERIAL, CARGADO A MÁQUINA, D < A 6 Km.	m3	749,045	5,06	3.790,1677	-	258,20	258,20	-	1.306,49	1.306,49
7	RELLENO COMPACTADO CON MATERIAL MEJORADO	m3	467,062	18,05	8.430,4981	-	25,58	25,58	-	481,72	481,72
8	HORMIGÓN SIMPLE EN MUROS DE Fc=210 kg/cm2; INCLUYE ENCOFRADO	m3	30,436	237,89	7.224,6200	-	-	-	-	-	-
9	ACERO ESTRUCTURAL, fy= 4.200 Kg/cm2	Kg	480,859	2,33	1.120,4014	-	-	-	-	-	-
10	MANO DE OBRA EN LA COLOCACIÓN DE ADOQUIN	m2	2311,760	10,46	24.181,0096	-	115,35	115,35	-	1.206,56	1.206,56
11	BORDILLO DE HORMIGÓN SIMPLE Fc=210 kg/cm2 (0,15 X 0,30 m)	m	1136,910	21,46	24.390,0886	-	63,95	63,95	-	1.372,37	1.372,37
12	HORMIGÓN SIMPLE EN CONTRAPISO= 10 Cm DE Fc=210 kg/cm2; INCLUYE	m2	20,778	27,73	576,1739	-	24,80	24,80	-	687,70	687,70
13	IMPLEMENTOS DE PROTECCION PARA SEGURIDAD INDUSTRIAL	"	5,000	57,75	288,7500	-	-	-	-	-	-
14	LETRENO DE SEÑALIZACION DE OBRA	"	1,000	526,20	526,2000	-	-	-	-	-	-
					77.466,88						

 ING. VERÓNICA PALACIOS TACURI
 CONTRATISTA

 ING. CRISEIRA ARREAGA MARÍN
 FISCALIZADORA DE OBRA

VALOR DE LA PLANILLA No. 1 COMPLEMENTARIA			
VALOR DEL IVA		6.196,46	6.196,46
VALOR DE LA PLANILLA	12%	743,58	743,58
DESCUENTOS		6.940,04	6.940,04
DESCUENTO ANTICIPO	0%	-	-
DESCUENTO IMPUESTO A LA RENTA	1%	-	-
DESCUENTO VALOR DEL IVA RETENIDO	30%	61,96	61,96
TOTAL DE DESCUENTOS		223,07	223,07
VALOR LIQUIDO DE LA PLANILLA		6.655,01	6.655,01

GOBIERNO AUTONOMO DESCENTRALIZADO PARROQUIAL RURAL DE LA AVANZADA

PLANILLA COSTO MÁS PORCENTAJE

OBRA: ADOQUINADO EN ACERAS LADO DERECHO DE LA PARROQUIA LA AVANZADA, DEL CANTÓN SANTA ROSA, PROVINCIA DE EL ORO

PROVINCIA: EL ORO

CANTÓN: SANTA ROSA

PARROQUIA: LA AVANZADA

CONTRATISTA: ING. VERÓNICA PALACIOS TACURI

FISCALIZADOR: ING. CRISEIRA ARREAGA MARÍN

CONTRATO: NICO-GADPRLA-001-2018

FECHA ELABORACIÓN PLANILLA: 18 DE ENERO DE 2019

FECHA SUSCRIPCIÓN CONTRATO: 31 DE AGOSTO DE 2018
 FECHA DE INICIO OBRA: 04 DE SEPTIEMBRE DE 2018
 FECHA DE ENTREGA DEL ANTICIPO: 04 DE SEPTIEMBRE DE 2018
 PERIODO DE EJECUCIÓN DE OBRA: DEL 03/NOVIEMBRE/2018 AL 11/ENERO/2019
 PLAZO: 30 DIAS
 VALOR CONTRATO: \$ 1,548.83
 MONTO DE LA PLANILLA: \$ 1,548.83
 ANTICIPO: \$ -

HOJA: 1 DE: 1

RUBRO	DESCRIPCION	UNID.	CONTRATADO			CANTIDADES			COSTOS		
			CANT.	PRECIO UNIT.	PRECIO TOTAL	TOTAL ANTERIOR	ESTA PLANILLA	TOTAL A LA FECHA	TOTAL ANTERIOR	ESTA PLANILLA	TOTAL A LA FECHA
1	RELLENO COMPACTADO CON MATERIAL MEJORADO (MANO DE OBRA)	m3	201.280	5.74	1,356.8272	-	201.28	201.28	-	1,356.83	1,356.83
2	PICTOGRAMA (PROHIBIDO ESTACIONAR EN VEREDA)	u	1.000	192.00	192.0000	-	1.00	1.00	-	192.00	192.00
					1,548.83						

 ING. VERÓNICA PALACIOS TACURI
 CONTRATISTA

 ING. CRISEIRA ARREAGA MARÍN
 FISCALIZADORA DE OBRA

VALOR DE LA PLANILLA No. 1 COMPLEMENTARIA	-	1,548.83	1,548.83
VALOR DEL IVA	12%	185.84	185.84
VALOR DE LA PLANILLA	-	1,734.47	1,734.47
DESCUENTOS			
DESCUENTO ANTICIPO	0%	-	-
DESCUENTO IMPUESTO A LA RENTA	1%	15.49	15.49
DESCUENTO VALOR DEL IVA RETENIDO	30%	55.75	55.75
TOTAL DE DESCUENTOS	-	71.24	71.24
VALOR LÍQUIDO DE LA PLANILLA	-	1,663.23	1,663.23

FOTOS ACERA DE LA AVANZADA









2



3.- ¿PREGUNTAS RELACIONADAS SOBRE EL PROYECTO DEL CDI LOS AMIGUITOS, CON CUANTO APORTA EL GAD PARROQUIAL PARA ESTE CONVENIO?.

Este proyecto es en convenio con el MIES, en donde el GAD Parroquial apporto con 15.893.21, conto con ~~40~~ ⁶³ niños

DETALLE DE LOS GASTOS

Partida	Denominación	Valor
7101050	Remuneraciones Unificadas	4.632.00
7102030	Decimotercer Sueldo	386.00
7102040	Decimocuarto Sueldo	386.00
7105100	Servicios Personales por Contrato	1.061.50
7106010	Aporte Patronal	550.80
7106020	Fondo de Reserva	386.00
7301010	Agua Potable	99.10
7301040	Energía Eléctrica	126.07
7301050	Telecomunicaciones	339.00
7302050	Espectáculos Culturales y Sociales	680.00
7304020	Edificios, Locales y Residencias	1.410.08
7305020	Edificios, Locales y Residencias	3.158.40
7308020	Vestuario, Lencería y Prendas de Protección	490.00
7308050	Materiales de Aseo	1.028.27
7308120	Materiales Didácticos	1.000.00
7308130	Repuestos y Accesorios	159.99
	TOTAL PROYECTO	15.893.21

Fotos actividades CDI





u d
ulle y bje
e te sus l s
dul es





Entregando de material Didáctico y fungible al CDI



ENTREGANDO MATERIAL DE ASEO



4.- ¿PREGUNTAS SOBRE LA ESCUELA DEPORTIVA DEL GADP?



a.- El beneficio del campeonato ganado por la categoría sub 17 en el CAMPEONATO NACIONAL FUTURAS ESTRELLAS, son muchas, entre las principales poner el nombre de nuestra parroquia muy en alto y como referente del deporte en la provincia.

b.- En este campeonato no hubo premio económico, únicamente trofeo que se está exhibiendo en la vitrina del GADP. así mismo la escuela ganó: el mejor arquero sr. ARNOLD VELARDE y goleador del campeonato sr. PATRICIO CASTILLO.

- La inversión en la escuela deportiva fueron de\$ 13.648,67 y fueron invertidos de acuerdo al siguiente detalle:

Partida	Denominación	Modificad
7101050	Remuneraciones Unificadas	4.632.00
7102030	Decimotercer Sueldo	386.00
7102040	Decimocuarto Sueldo	386.00
7106010	Aporte Patronal	539.64
7106020	Fondo de Reserva	386.04
7302020	Fletes y Maniobras	1.670.00
7302050	Espectáculos Culturales y Sociales	2.000.00
7304010	Terrenos	368.00
7306030	Servicio de Capacitación	1.940.00
7308020	Vestuario, Lencería y Prendas de Protección	542.08
7308060	Herramientas	798.91
	TOTAL PROYECTO	13.648.67

CAMPEONATO NACIONAL FUTURAS ESTRELLAS







Entregando Materiales y Uniformes





5.- ¿PREGUNTAS SOBRE EL PROYECTO DE ADULTOS MAYORES?



- ❧ a.- Este proyecto se lo efectuó en convenio con el GAD Municipal, asistieron 30 adultos mayores.

- ❧ b.- El GAD municipal dentro del convenio aporta con la técnica educadora y el GAD parroquial con el presupuesto de 3.785,00 dólares para el pago de la buseta para el recorrido de toda La Avanzada y La Pereira traerlos y dejarlos y para cuando han tenido que salir fuera de la parroquia por algunos motivos especiales.







6.-¿ PREGUNTAS DE LA REGENERACIÓN DEL VADO Y LAS COLINAS?

- a.- Esta obra fue ejecutada por el GAD Cantonal, gestionada por el GAD Parroquial y Comité Pro mejoras del Sitio.
- b.- Inicialmente fueron aprobadas la regeneración de los dos balnearios, cuando se iniciaron los trabajos socializaron únicamente una parte del balneario El Vado y que la otra etapa del vado y las colinas quedaban para el próximo año, por que no tenían presupuesto para toda la obra.

7.- ¿ POR QUE NO SE REALIZÓ EL MEJORAMIENTO DE LA VÍA A LA PEREIRA?



a.- La competencia para el arreglo de esta vía es directamente del GAD Provincial, la Junta Parroquial gestionamos pero no fuimos atendidos por la prefectura, inclusive enviamos oficio solicitándole un plan domingo tampoco fuimos atendidos.

b.- Al inicio del año gestionamos dos volquetas con lo cual se pudo tapar unos huecos más feos dejados por El invierno, nos contribuyo el Concejo Cantonal.

8.- PREGUNTA SOBRE LA COLOCACION DE CANALONES



- ❧ a.- Estos canalones fueron colocados alrededor del techo de la segunda planta de la casa parroquial, con una ínfima cuantía por un monto de \$ 3.584,00 dólares.
- ❧ b.- esta obra se la efectuó por que estaba filtrando bastante agua al salón principal, ya que por su vejez se habían despagado las uniones y cristalizado el tubo, estos canalones en su mayor parte son escondidos.





Comisiones de vocales



Los señores vocales, cumplieron con lo establecido en cada una de las comisiones que tenían planificadas para el año 2018, las comisiones especiales, delegaciones y encargos del ejecutivo, a más de la responsabilidad personal ayudaron en forma mancomunada en todas las comisiones, mingas, trabajos varios y las responsabilidades del GADP.

Comisión de Servicios Básicos: Prof. Johnson Torres



- ❧ Colaboro en el Control de la contaminación del agua del Rio Carne amarga, por los desechos contaminantes de la minería.
- ❧ Contribuyo en el control del proyecto Integral de aguas servidas de la Avanzada, sobre todo en las fallas existentes.
- ❧ Colaboro en el seguimiento de las gestiones para control y arreglo del sistema de agua potable y aguas servidas.
- ❧ Contribuyo con los tramites legales para darle vida jurídica a la Asociación de Agricultores de la Avanzada.
- ❧ Ayudo para la colocación de los biodigestores .













Comisión de Obras Publicas y Proyectos: Sr. Eithel Apolo



- ❧ Controló y dio seguimiento a los trabajos realizados en la vía al Mangón.
- ❧ Controló y dio seguimiento a los trabajos de Construcción de Adoquinado en Aceras.
- ❧ Controló y dio seguimiento a la cancha múltiple de la Ciudadela El Cisne.
- ❧ Realizó el seguimiento y se consiguió volquetas del GAD Cantonal para arreglo de las partes más feas de la vía a la Pereira.
- ❧ Controló y ayudó en la construcción del Alcantarillado integral de Aguas servidas de la parroquia.















Comisión Cultura y Deportes: Sr. Richard Romero Ojeda



- ✧ Estuvo al frente de todo el campeonato que participo la categoría Sub 17 en Orenses en Machala en la cual quedaron campeones.
- ✧ Estuvo coordinando en los diferentes campeonatos y encuentros amistosos que jugaron con las categorías infantiles, juveniles y damas.
- ✧ Contribuyó con la organización deportiva para las festividades Cívicas y Patronales de la Parroquia.
- ✧ Contribuyo en la organizaciones deportivas del Colegio José Antonio Jara y La Escuela 13 de Abril.















Comisión Social y Ambiental: Sra. Jinna Quezada



- ❧ Contribuyó en el control y ejecución del del CDI «LOS AMIGUITOS» y del Proyecto de Adultos Mayores.
- ❧ Estuvo pendiente para ayudar, a las personas con problemas sociales, especialmente a los grupos vulnerables.
- ❧ Contribuyó coordinando en lo relacionado a la luz pública, arreglos, cambios de postes, cambio de lámparas quemadas y otros.
- ❧ Coordino con el ejecutivo para la donación y colocación de biodigestores en en los sectores de la parroquia, por parte del Club ROTARY.
- ❧ Contribuyó para los trámites para darle vida jurídica a la asociación de agricultores.











COMISIÓN ECONÓMICO Y SEGURIDAD: SR. JULIO BARRAGÁN



- Se enviaron los informes financieros trimestrales al Ministerio de finanzas y senplades en coordinación con la secretaría tesorera.
- Se dio cumplimiento a todos los trámites legales en lo concerniente a los manejos económicos del GADP.
- Se trabajo en conjunto con la teniente política en lo concerniente a la seguridad de la parroquia.
- Se realizo una reunión con autoridades teniente política, comisaria, Consejo Cantonal y policía para activar plan de Seguridad.
- Se consiguió para que trabaje un policía comunitario en la parroquia con el mismo se han colocado los botones de pánico.









OBRAS IMPORTANTES QUE NO HAN PEDIDO INFORME EL PUEBLO EN LA RENDICIÓN DE CUENTAS



☞ CANALIZACIÓN INTEGRAL DE AGUAS SERVIDAS:

- ☞ Todavía no ha sido entregada esta obra a la parroquia.
- ☞ Faltan lastrar las calles que rompieron los constructores para colocar la tubería.
- ☞ Existe hundimiento en algunos lugares que excavaron para poner tubería y en colectores.



Existen colectores y cajas domiciliarias que rebotan más aún cuando llueve.

Los moradores tienen que tener en cuenta las fallas que existen en sus casas, para cuando entreguen la obra, ya que se ha pedido hacer el recorrido de entrega por todas las casas beneficiadas.

Existe una tubería vieja que pasa por debajo de una casa, tenían que suspender este tubo.

QUE HA HECHO LA JUNTA SOBRE ESTE INCUMPLIMIENTO



- SE ENVIARON VARIOS OFICIOS CON LAS RESPECTIVAS FOTOS AL ALCALDE, ADMINISTRADORA Y FISCALIZADOR, EN EL AÑO 2018.
- A LA SRA. ALCALDESA SE LE ENTREGARON 3 OFICIOS SOLICITANDO, PARA QUE SE NOS ARREGLE TODOS ESTOS INCONVENIENTES.

RESPUESTAS A LOS RECLAMOS PRESENTADOS AL MUNICIPIO



- ✧ EL ALCALDE VINO A INSPECCIONAR ESTOS TRABAJOS CON LA ADMINISTRADORA, FISCALIZADOR Y CONSTRUCTOR, Y OFRECIERON DAR SOLUCIÓN A LOS PROBLEMAS.
- ✧ EL ALCALDE DEJO FIRMANDO UN PROYECTO PARA ASFALTAR LAS VÍAS LARGAS DE LAS CIUDADELAS EL CISNE Y 13 DE ABRIL, DE LAS CUALES YA SE TRABAJO LA PRIMERA FASE EL ASENTAMIENTO FALTA EL ASFALTO.

LA ALCALDESA NOS CONTESTÓ



- ❧ ENVIÓ AL SR. VÍCTOR H. PONTÓN VICE ALCALDE CON LOS TÉCNICOS DEL MUNICIPIO, EN UNA REUNIÓN CON LA JUNTA PARROQUIAL OFRECIERON AYUDAR A SOLUCIONAR PERO NO SEA DADO.
- ❧ LA SEÑORA ALCALDESA POSTERIORMENTE EN FORMA VERBAL NOS SUPO MANIFESTAR QUE EL CONSTRUCTOR SE HABÍA DESAPARECIDO Y QUE EL MUNICIPIO COMO CONTRATANTES HABÍAN PRESENTADO LA DENUNCIA A CONTRALORÍA DE MACHALA Y GUAYAQUIL.

SOBRE LA SUSPENSIÓN DEL PARQUERO



- ❧ A PARTIR DEL MES DE DICIEMBRE QUE SALIÓ, EL ALCALDE NOS SUSPENDIERON EL PARQUERO.
- ❧ SE SOLICITÓ AL MUNICIPIO LO REINTEGRE AL TRABAJO QUE VENÍA REALIZANDO EN LA PARROQUIA PERO NO HA SIDO POSIBLE.
- ❧ SE PIDIÓ NOS INFORMEN EL MOTIVO POR QUE LO SUSPENDIERON PARA INFORMAR AL PUEBLO EN ESTA RENDICIÓN DE CUENTAS TAMPOCO NOS DIERON RESPUESTA.

TODAS LAS RESPUESTAS DADAS A LA CIUDADANÍA A TRAVÉS, DEL SISTEMA DE PARTICIPACIÓN CIUDADANA HAN SIDO EN BASE A LA REALIDAD BASADOS EN LA DOCUMENTACIÓN EXISTENTE PARA ESTOS FINES.

PARA EL PRESIDENTE Y VOCALES DEL GADP A SIDO UN HONOR HABER TRABAJADO EN BENEFICIO DE NUESTRA PARROQUIA EN EL PRESENTE PERIODO.

❧ GRACIAS POR LA CONFIANZA DEPOSITADA EN NOSOTROS TRABAJAMOS POR AMOR A NUESTRO PABLO.



❧ ES POSIBLE QUE HAYAN HABIDO FALLAS EN NUESTRA ADMINISTRACIÓN, PERO NINGUNA MAL INTENCIONADA.

❧ SEGUIREMOS TRABAJANDO POR TI MI AVANZADA.